

## GEO-ENTREPRISES, l'annuaire des entreprises françaises de la géomatique

### Un annuaire en ligne

<http://geo-entreprises.afigeo.asso.fr>

### Des fonctionnalités avancées

- Critères de recherche par géolocalisation
- Consultation des entreprises par activité, thématique...
- Inscription rapide, directement en ligne

### Une référence unique

- Le seul portail dédié aux géo-entreprises
- Un observatoire de référence sur le secteur
- Un suivi des entreprises personnalisé

**452 entreprises référencées  
en février 2015**

### Un outil gratuit pour...

- Donner de la visibilité à son entreprise
- Identifier des entreprises partenaires
- Trouver des compétences en géomatique
- Accéder à des indicateurs socioéconomiques sur le marché de la géomatique

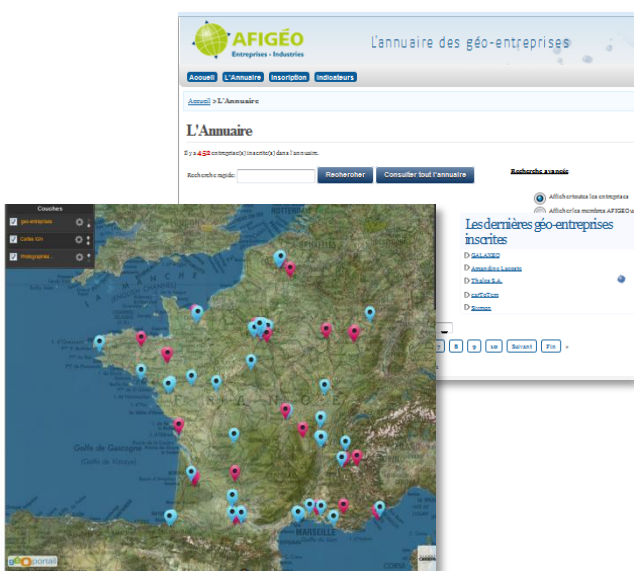

**Une visibilité renforcée  
pour les membres  
de l'AFIGÉO**

## Les membres du Pôle Entreprises-Industries

1Spatial  
3D Scanning Ingenierie  
ACATUS Informatique  
APEI  
AERODATA France  
AG-CARTO  
Airbus Defence & Space  
ALCER  
ALPAMAYO  
APEX-NAV  
APUR  
ATOL Conseils et Développements  
ATOS WORLDLINE  
AXES Conseil  
Bentley Systems France  
BUSINESS GEOGRAPHIC  
CAMPTOCAMP  
CNSGT  
CNES  
ESRI France  
GAIAGO  
GB Infographie SARL  
GECOSAT

GEOCONCEPT SA  
GEOCOPIA  
Geode Consult  
GEODIS  
GEOEXPERT  
GEOFONCIER SAS  
GEOLAURAGAIS  
GEOLOGIQUE CONSEIL  
GEOSYSTEMS France  
GIS WAY  
GI Smartware  
GRAPHINFO  
Groupe FIT  
Halbout Consultants  
HERE  
IETI Consultants  
IGO SAS  
IMAGIS MEDITERRANEE  
IMAO  
IMMERGIS  
INATER  
IGN  
INTERGRAPH

ISOGEO  
KADRI SIGNAL  
LORIENT SA  
MAGELLAN GEOMATIQUE  
MAGELLIUM  
Neogeo Technologies  
OpenDataSoft  
PROGIS  
REALIA  
SAS SûretéGlobale  
SHOM  
SE2T engineering  
SIRS  
SNEPPIM  
SOGEFI  
SPRINGEO  
SYNEXT  
TACTIS  
THALES Communications & Security  
Topo d'Oc  
VisioTerra

## Bulletin d'adhésion 2015

Choix du niveau d'adhésion Pôle Entreprises – Industries				Identification de l'adhérent	
Niveaux		Cotisations de base	Cotisations de soutien	Nom .....	Prénom : .....
Individuel	Cotisations individuelles à leur adresse personnelle	60 € <input type="checkbox"/>	205 € <input type="checkbox"/>	Titre / Fonction : .....	
Niveau 1	Structures de moins de 10 salariés	205 € <input type="checkbox"/>	565 € <input type="checkbox"/>	Courriel : .....	
Niveau 2	Structures de 10 à 50 salariés	565 € <input type="checkbox"/>	1 545 € <input type="checkbox"/>	Téléphone : ..... Mobile : .....	
Niveau 3	Structures de plus de 50 salariés	1 545 € <input type="checkbox"/>	2 265 € <input type="checkbox"/>	Organisme adhérent : .....	
Niveau 4	Structures très importantes	2 265 € <input type="checkbox"/>	3 300 € <input type="checkbox"/>	Adresse : ..... Code postal : .....	
				Ville : ..... Site Internet : .....	

### Règlement de la cotisation

Montant de la cotisation à verser (TVA non applicable) : ..... €

Paiement après réception d'une facture  Paiement par chèque (à l'ordre de l'AFIGEO)  / Par virement bancaire

**Références bancaires :** Crédit Lyonnais - IBAN : FR60 3000 2004 8900 0000 5429 C59 - Bic / Swift : CRLVFRPP

Code banque	Code guichet	N° compte	Clé RIB	Domiciliation
30002	00489	0000005429C	59	CL PARIS ANJOU (00453)

**Références administratives :** SIRET : 389 985 565 00032 - N° TVA intracommunautaire : FR343 899 85565 - APE - 7022Z - N° Préfecture : W751076603

Envoi du bulletin d'adhésion soit par courriel à : [afigeo@afigeo.asso.fr](mailto:afigeo@afigeo.asso.fr)

soit par courrier à : AFIGEO – 73 avenue de Paris – 94 165 Saint-Mandé Cedex

Date :

Signature :

AFIGEO

73 avenue de Paris – 94 165 Saint-Mandé Cedex

Tél. 01 43 98 82 62

[afigeo@afigeo.asso.fr](mailto:afigeo@afigeo.asso.fr) – [www.afigeo.asso.fr](http://www.afigeo.asso.fr)